

Ministerio de Medio Ambiente y Agua  
Servicio Nacional de Meteorología e Hidrología  
Dirección de Hidrología  
SENAMHI - BOLIVIA



# RESUMEN BOLETÍN DE PRONÓSTICO HIDROLÓGICO



**senamhi**  
SERVICIO NACIONAL DE METEOROLOGÍA E HIDROLOGÍA

**DEL 30 AGOSTO AL 10 SEPTIEMBRE DE 2024**



Unidad de Análisis y Pronósticos Hidrológicos

*Senamhi, Viernes 30 de agosto de 2024*



**Probables Ascensos SIN desbordes: 31/08 al 04, 04 al 06 y 07 al 09/09/2024**

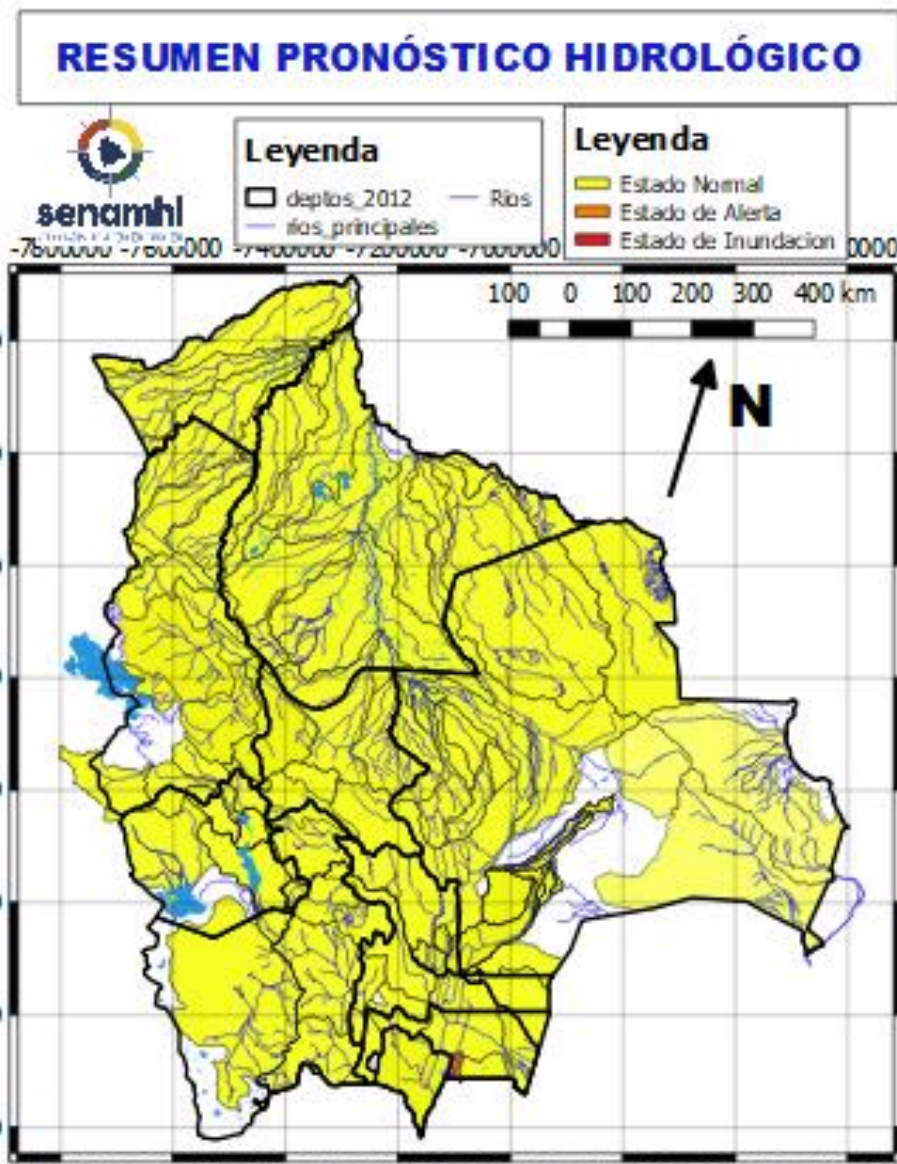

- Ascensos leves del 31 agosto al 03, 07 al 10 septiembre en: La Paz, Chuquisaca, Potosí (nor-este), Tarija y Oruro el desarrollo se encuentra en las que siguen.
- Probables aportes de Nieve y/o Heladas en cabeceras de Cuenca del 31 agosto al 03 septiembre para : La Paz, Oruro y Norte de Potosí.
- Poca Variabilidad y descensos en Cuencas y Ríos de los Departamentos de: Beni, Pando, Cochabamba y Santa Cruz del 30 agosto al 09 de septiembre.

**NOTA:**

- Cualquier cambio se dará a conocer en el tiempo más prudente posible.
- La delimitación es a nivel de Sub-Cuencas



# RESUMEN DEL BOLETÍN DE PRONÓSTICO HIDROLÓGICO

## Probables Ascensos SIN desbordes: 31/08 al 03 y 07 al 10/09/2024



<b>31 AGOSTO al 03 y 07 al 10 SEPTIEMBRE</b>		Obs.
<b>POTOSÍ</b>		
RIO	MUNICIPIO	<b>Ascensos</b>
Chayanta	Yusfaya	
	y Comunidades cercanas	
San Pedro	Paucachi	
	y Comunidades cercanas	
<b>31 AGOSTO al 03 y 07 al 10 SEPTIEMBRE</b>		
Potolo	Potolo	
	y Comunidades cercanas	
Alto Pilcomayo	Tarapaya	
	Yocalla	
	y Comunidades cercanas	

**Probable Nieve y/o Heladas en cabecera de cuenca del 31 agosto al 03 septiembre**

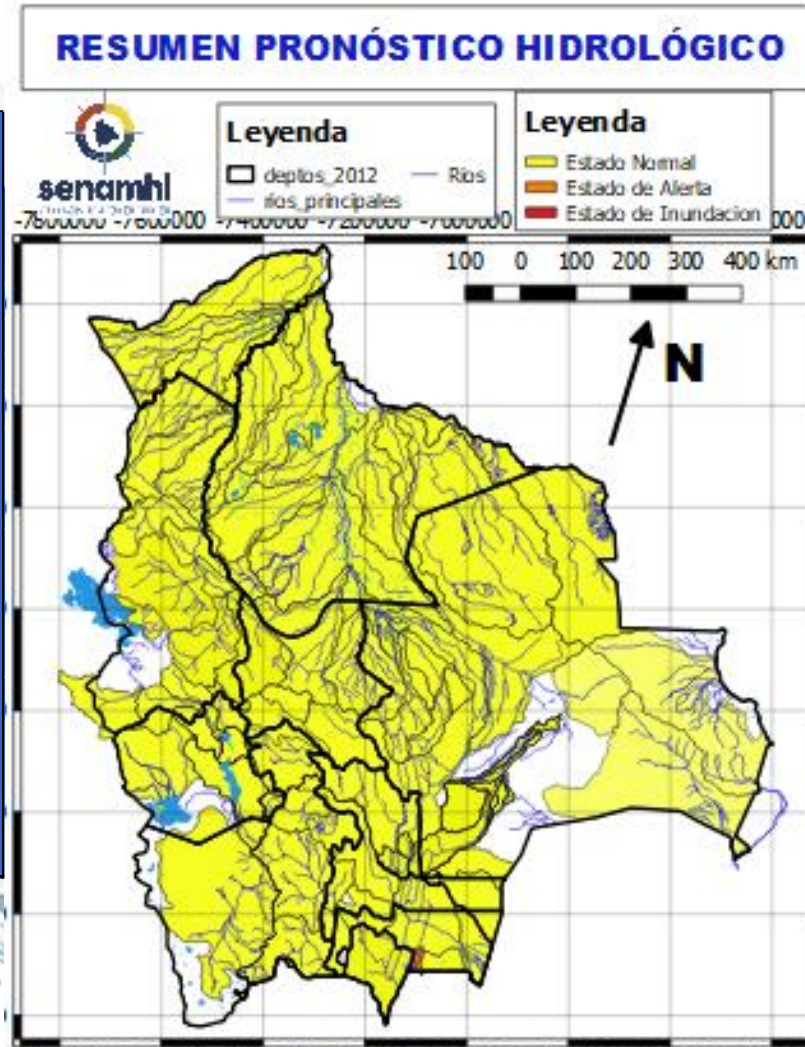

<b>08 al 10 SEPTIEMBRE</b>		Obs.
<b>TARIJA</b>		
RIO	MUNICIPIO	<b>Ascensos leves</b>
San Juan del Oro	El Molino	
	Yunchará	
	y Comunidades cercanas	
<b>08 al 10 SEPTIEMBRE</b>		<b>Ascensos leves</b>
<b>TARIJA</b>		
RIO	MUNICIPIO	
Pilaya	San Josesito	
	y comunidades cercanas	
<b>08 al 10 SEPTIEMBRE</b>		<b>Ascensos leves</b>
Pilcomayo	Puente Aruma	
	y Comunidades cercanas	



# RESUMEN DEL BOLETÍN DE PRONÓSTICO HIDROLÓGICO

## Probables Ascensos SIN desbordes: 31/08 al 03 y 07 al 10/09/2024



08 al 10 SEPTIEMBRE		Ascensos
POTOSÍ		
RIO	MUNICIPIO	
Vitichi	Vitichi	
	y poblados cercanos	
Tumúsla	Tumúsla	
	Ketacochi	
	Toropalca	
	Checochi	
Cotagaita	Comunidades cercanas	
	Atocha	
	Cotagaita	
Atocha	y comunidades cercanas	
Atocha	Comunidades cercanas	
08 al 10 SEPTIEMBRE		Ascensos
POTOSÍ		
RIO	MUNICIPIO	
Tupiza	San Vicente	
	Oploca	
	Tupiza	
	y distritos cercanos	
Quebrada San Antonio	Distritos cercanos	
Quebrada Remedios	Distritos cercanos	
08 al 10 SEPTIEMBRE		Ascensos
POTOSÍ		
RIO	MUNICIPIO	
Tupiza	y Comunidades cercanas	
	Estarca	
San Juan del Oro	Achapa	
	Sococho	
	San Marcos	
	Moinete	
	El Puente	

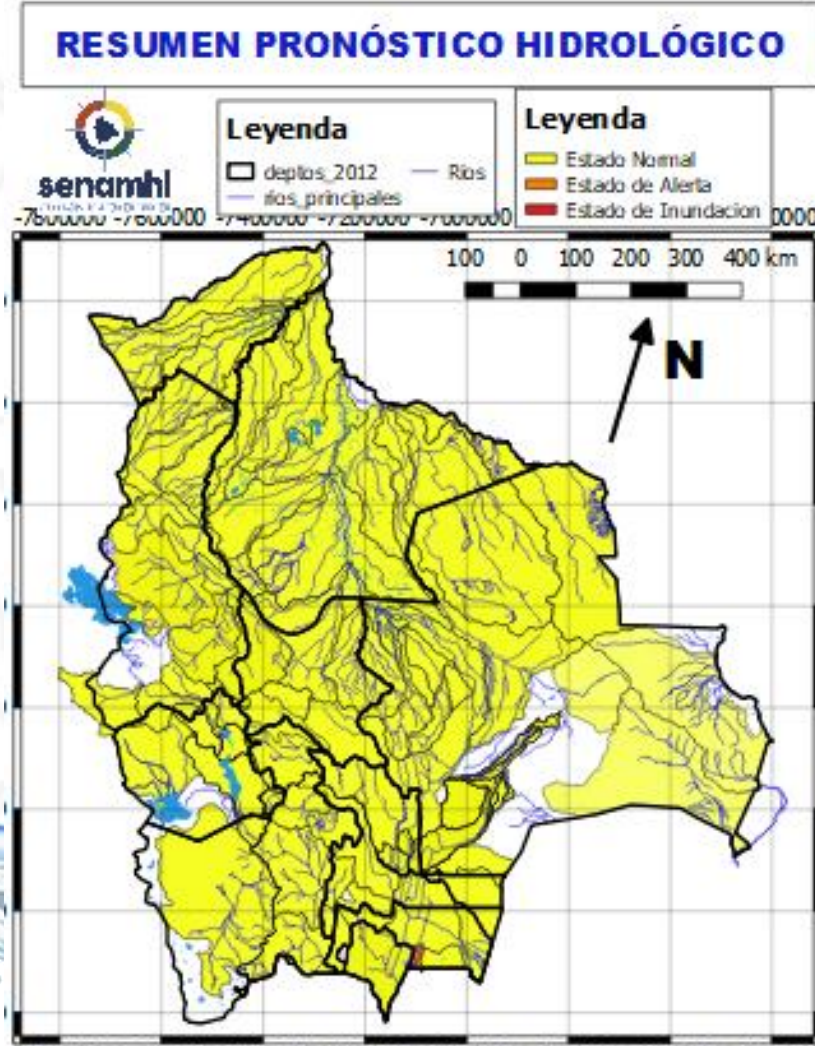

31 AGOSTO al 02 y 07 al 09 SEPTIEMBRE		Obs.
CHUQUISACA		Ascensos leves
RIO	MUNICIPIO	
Quirpirchaca	Sucre	
	y poblados cercanos	
Chico	Chuqui Chuqui	
	Poblaciones cercanas	
Ravelo	Ravelo	
	y comunidades cercanas	
Potolo	Potolo	
	y comunidades cercanas	
Cachimayu	Chaunaca	
	y comunidades cercanas	



# RESUMEN DEL BOLETÍN DE PRONÓSTICO HIDROLÓGICO

## Probables Ascensos SIN desbordes: 01 al 03 y 10 al 12/09/2024



01 al 03 y 10 al 12 SEPTIEMBRE	
COCHABAMBA	
RIO	MUNICIPIO
Chapare	Villa Tunari
	Chocolatal, Cristal Mayu
	Paractí
	Colomi
	Corani, Ichicollo
	Puerto San Pedro
	Shinahota
Y Comunidades cercanas	
01 al 03 y 10 al 12 SEPTIEMBRE	
COCHABAMBA	
RIO	MUNICIPIO
Venticuatro	Nueva Alianza
	Villa Jordán
	Y Comunidades cercanas
Chipiriri	Puerto san Francisco
	Y Comunidades cercanas
Eterazama	San Miguel de Isiboro
	Y Comunidades cercanas
Ichóa	Ichóa
	San Ramoncito
Isiboro	Y Comunidades cercanas
	San Ignacio
	Gundonovia
	San Miguelito de Isiboro
	Puerto san Francisco
Y Comunidades cercanas	

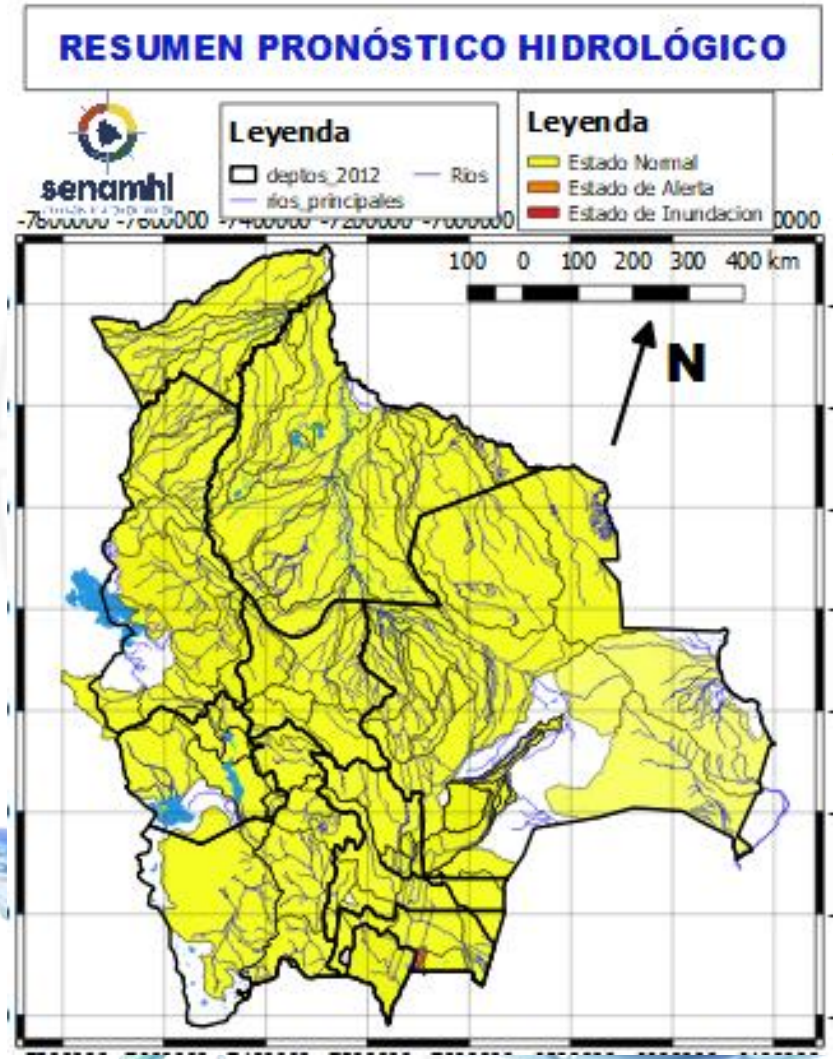

01 al 03 y 10 al 12 SEPTIEMBRE		
COCHABAMBA		
RIO	MUNICIPIO	Obs.
Chimoré	Chimoré	Ascensos leves sin desbordes
	Ayopaya	
	Puerto Aurora	
Ivirgarzama	Ivirgarzama	
	Y Comunidades cercanas	
Magareño	Ivirgarzama	
Sajta	Comunidades cercanas	
Ichilo	Puerto Villarroel	
	Puerto Grethel	
	Entre Rios, Bulu Bulu	
Y Comunidades cercanas		

# RESUMEN DEL BOLETÍN DE PRONÓSTICO HIDROLÓGICO

## Probables Ascensos : 31/08 al 03, 04 al 06 y 07 al 09/09/2024

Estado Normal      Estado de Alerta      Estado de Inundación

31 agosto al 03, 07 al 09 y 10 al 12  
 SEPTIEMBRE

### LA PAZ

RIO	MUNICIPIO
Cotacages	Sequerancho
	Independencia
	Cimarrón
	y comunidades cercanas
Boopi (y afluentes secundarios)	Palca
	La Asunta
	Chulumani
	Tamampaya
Zongo	Cahua
	Zongo
Luribay	Luribay
	y comunidades cercanas
Taquesi	y comunidades cercanas
Tamampaya	y comunidades cercanas
Solacama	Santiago Tocaróni
	Chulumani
	y comunidades cercanas
Yara	Comunidades cercanas
Coroico (y afluentes secundarios)	Coroico
	Caranavi
	Santa Rita de Buenos Aires
	y comunidades cercanas
Alto Beni y afluentes secundarios	Covendo
	Palos Blancos
	Alto Beni
	Pacollo
	Cedro Mayo
	y comunidades cercanas

**Ascensos**  
 Probable Nieve y/o Heladas en cabecera de cuenca del 31 agosto al 03 septiembre

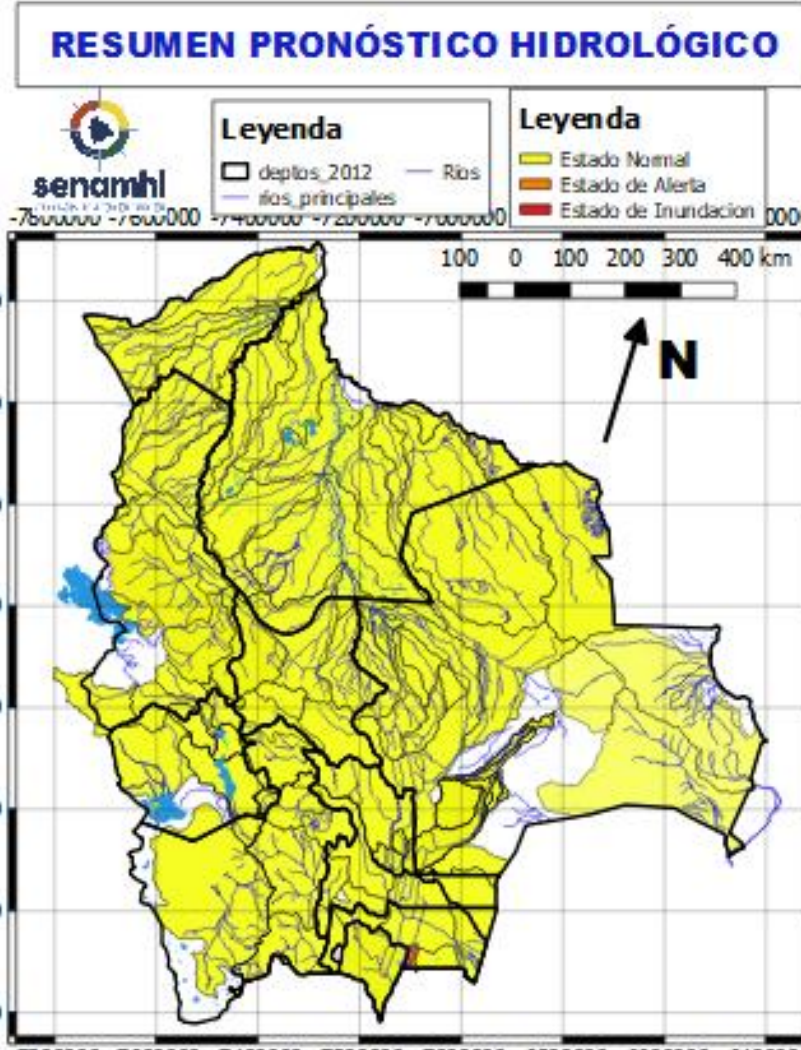

31 agosto al 03, 07 al 09 y 10 al 12  
 SEPTIEMBRE

### LA PAZ

RIO	MUNICIPIO
Coroico (y afluentes secundarios)	Coroico
	Caranavi
	Santa Rita de Buenos Aires
	y comunidades cercanas
Mapiri (y afluentes secundarios)	Apolo
	Camata
	Aten
	Sorata
	Guanay
	Angosto Quercano
	Santa Rosa de Mapiri
	Mapiri
y poblaciones cercanas	
Tipuani (y afluentes secundarios)	Tipuani
	Cangallí
	Chima
	Bartolo
	y comunidades cercanas
Kaka	Mayaya
	Teoponte
	El Triunfo
	y comunidades cercanas

**Ascensos**  
 Probable Nieve y/o Heladas en cabecera de cuenca del 31 agosto al 03 septiembre



# RESUMEN DEL BOLETÍN DE PRONÓSTICO HIDROLÓGICO

## Probables Ascensos SIN desbordes: 31/08 al 03 y 07 al 09/09/2024



31 AGOSTO al 03 y 07 al 09 SEPTIEMBRE

### LA PAZ

RIO	MUNICIPIO
Lago Menor	Guaqui
	San andrés de Machaca
	Santiago de Callapa
	Calacoto y poblaciones cercanas
Keka Jahuirá	Achacachi
	Sorata
	y comunidades cercanas
Catari	Viacha, Pucarani, Caquiaviri, Calacoto, Patacamaya, Sica Sica, Quime y comunidades

Ascensos

Probable Nieve y/o Heladas en cabecera de cuenca del 31 agosto al 02 septiembre

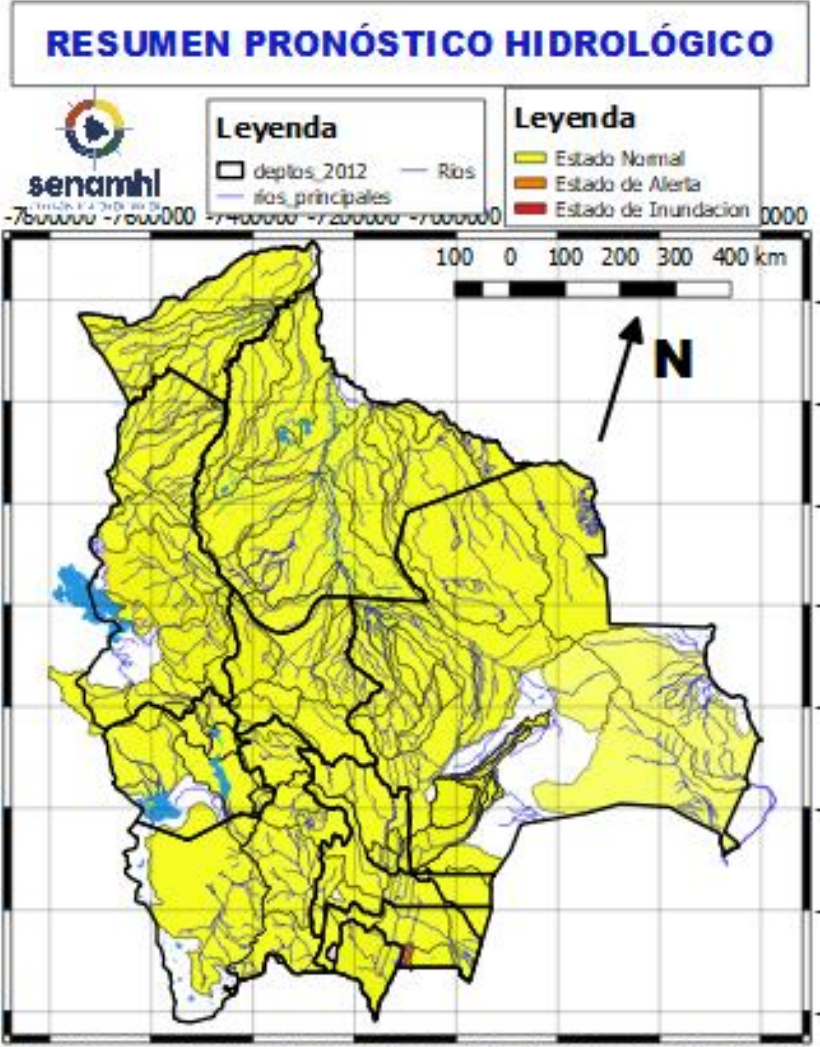

31 AGOSTO al 03 y 07 al 09 SEPTIEMBRE

### ORURO

RIO	MUNICIPIO
Aroma	Toledo
	y comunidades cercanas
Juchus Jahuirá	Puente Aroma
	y comunidades cercanas
Desaguadero	Santiago de Callapa
	Puente Carasila
	y comunidades cercanas

Ascensos leves

31 AGOSTO al 03 y 07 al 09 SEPTIEMBRE

### ORURO

RIO	MUNICIPIO
Lauca	Turco
	Escara
	Carangas
	Centro Berlín
	y comunidades cercanas

Ascensos leves

Probable Nieve y/o Heladas en cabecera de cuenca del 31 agosto al 02 septiembre





# HUMEDAD ACTUAL EN EL SUELO

Descarga correspondiente al 26-08-2024

0.000 m<sup>3</sup>/m<sup>3</sup>    0.100 m<sup>3</sup>/m<sup>3</sup>    0.300 m<sup>3</sup>/m<sup>3</sup>    0.500 m<sup>3</sup>/m<sup>3</sup>    >= 0.700 m<sup>3</sup>/m<sup>3</sup>

**SUPERFICIAL**

**RADICULAR**

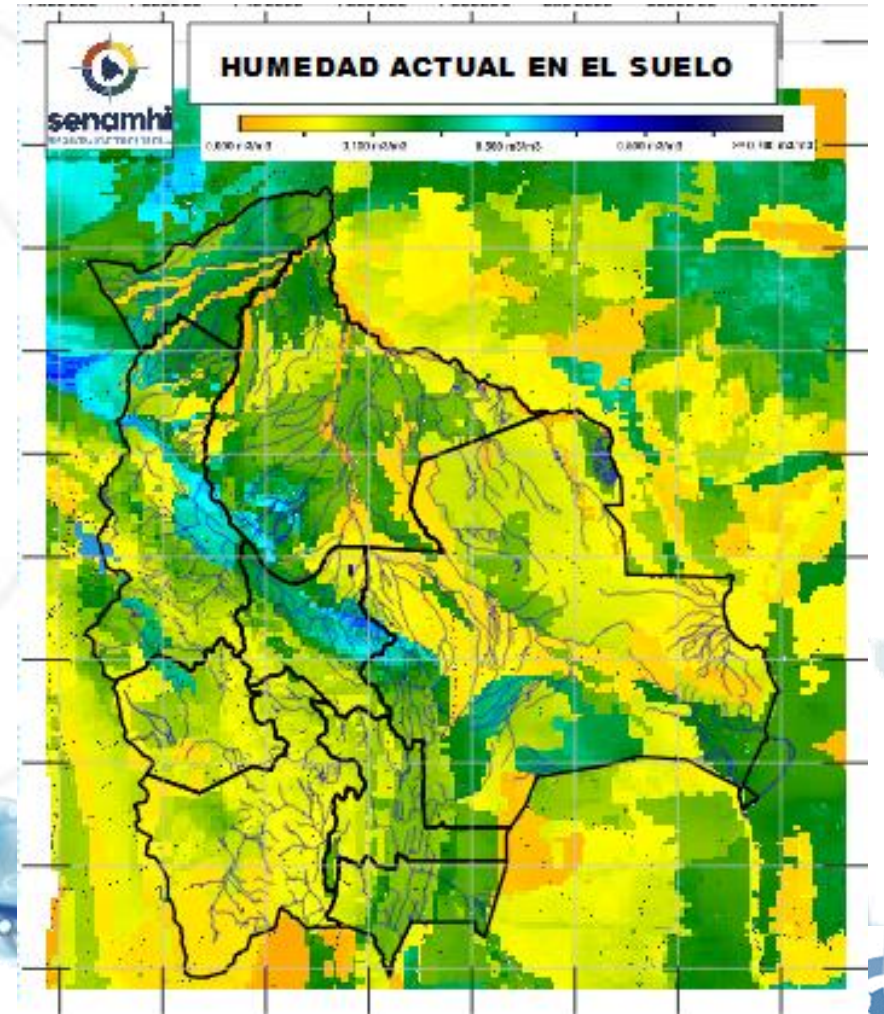
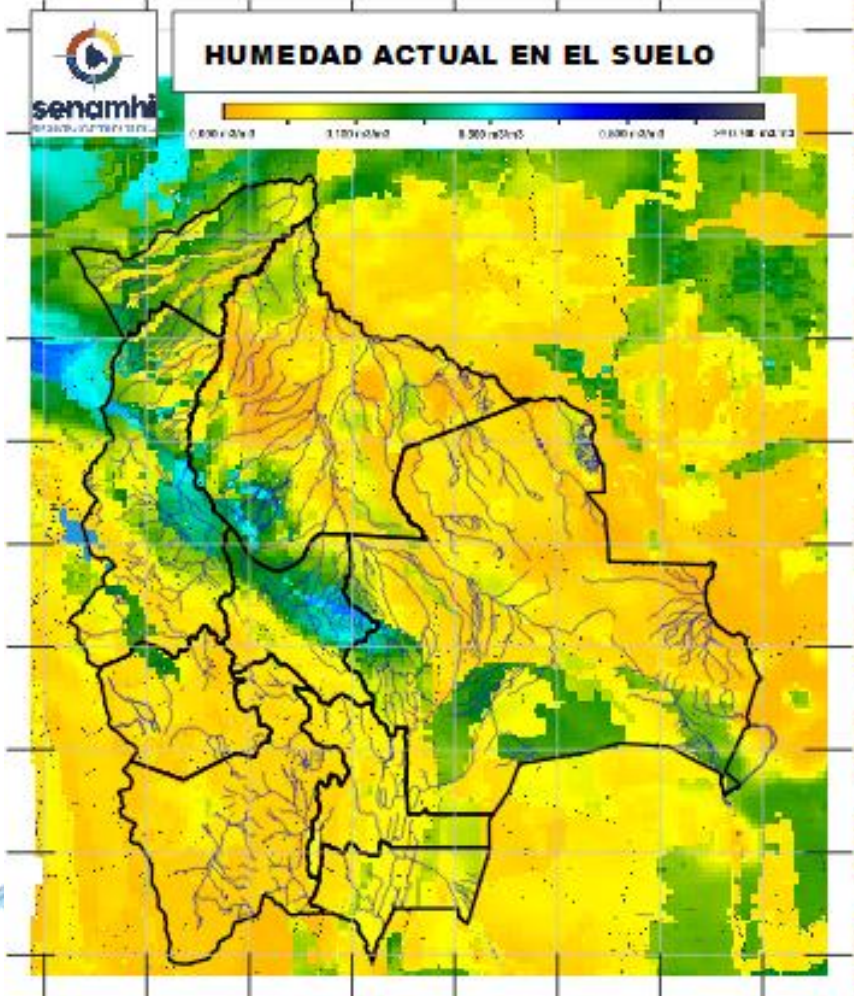

**RADICULAR:** A 1 metro de profundidad del suelo  
**SUPERFICIAL:** A 5 centímetros de profundidad del suelo